

CALENDARIO D'ESERCIZIO

ATTENZIONE!
nuovo calendario
settimanale

dal 4/06/2011 al 18/09/2011

CORSE IN PARTENZA DA VERBANIA VERSO LA RIVIERA														
GIUGNO	4	8	11	12	15	17	19	22	24	25	26	29	30	
LUGLIO e AGOSTO	TUTTI I GIORNI ESCLUSO 15/08 FERRAGOSTO													
SETTEMBRE	1	2	3	4	7	9	10	11	17					
CORSE IN PARTENZA DALLA RIVIERA VERSO VERBANIA														
GIUGNO	5	9	12	13	16	18	20	23	25	26	27	30		
LUGLIO e AGOSTO	TUTTI I GIORNI ESCLUSO 15/08 FERRAGOSTO													
SETTEMBRE	1	2	3	4	5	8	10	11	12	18				

PRENOTAZIONI

Il Viaggiatore dovrà recarsi presso un'Agenzia Viaggi ed effettuare la prenotazione prima della partenza. La prenotazione è obbligatoria e verrà accettata secondo disponibilità. Si invitano i Clienti ad effettuare la prenotazione con un anticipo minimo di 48 ore. Il foglio di prenotazione dovrà essere presentato al momento della salita in autobus.

Nuova
possibilità

RITORNO DALLA RIVIERA

Il passeggero che, prima di effettuare il viaggio di andata verso la Riviera, avrà già stabilito la data del viaggio di ritorno, potrà assicurarsi la disponibilità del posto telefonando direttamente, senza rivolgersi all'Agenzia

al n.3403563270 tra le h. 08.00 e le h.12.00

Al momento della chiamata dovrà comunicare:
cognome + data viaggio andata + data viaggio ritorno +
luogo di partenza e destinazione + n. di cellulare

Verrà rilasciata un'opzione che dovrà essere riconfermata in autobus al momento del pagamento del biglietto di andata e ritorno o presso un'Agenzia Viaggi della Riviera. Nell'eventualità venisse annullato il viaggio di andata, verrà automaticamente cancellata l'opzione per il viaggio di ritorno.

BIGLIETTI

Il Cliente, salito a bordo dell'autobus, potrà acquistare un biglietto di sola andata o un biglietto di andata e ritorno offerto con uno sconto. Se avrà deciso con certezza la data del ritorno, potrà chiedere al personale di bordo di effettuare la prenotazione. In questo caso verrà rilasciato il biglietto e la prenotazione per il viaggio di ritorno con l'assegnazione del posto. Se invece avesse già opzionato il posto di ritorno, effettuerà a bordo la prenotazione definitiva. Nel caso in cui il Cliente non avesse deciso con certezza la data del ritorno, ma fosse comunque certo di tornare in autobus, potrà acquistare il biglietto di andata e ritorno e quindi usufruire dello sconto previsto. In questo caso il biglietto sarà lasciato "aperto" ed il Cliente, una volta decisa la data del ritorno, dovrà effettuare la prenotazione presso un'Agenzia Viaggi. Chi acquistasse il solo biglietto di andata, se decidesse di tornare in autobus, potrà recarsi presso un'Agenzia Viaggi ed effettuare la prenotazione.

Le Agenzie, oltre al diritto fisso di prenotazione, potranno chiedere al Cliente il rimborso delle spese telefoniche

LE AZIENDE CHE ORGANIZZANO, EFFETTUANO
E SONO RESPONSABILI DEI SERVIZI SONO:
Autoservizi COMAZZI s.r.l.

Borgomanero tel. 0322 844862

S.A.F. Soc. Autoservizi Fontaneto s.r.l.

Verbania tel. 0323 552172

**BENVENUTI
A BORDO !!!**



AGENZIA DI RIFERIMENTO IN RIVIERA

AGENZIA GORI RIVABELLA tel. 054122969

PRESENTAZIONE ALLA FERMATA

OBBLIGO PRESENTARSI ALLA FERMATA
10 MIN PRIMA DELLA PARTENZA

AUTOBUS

CATEGORIA GRANTURISMO MUNITO
DI ARIA CONDIZIONATA

PER IL RISTORO (consumazione di colazione ed utilizzo di toilette)

È PREVISTA UNA SOSTA ALL'AUTOGRILL DI
-PARMA PER IL VIAGGIO VERSO LA RIVIERA
-MODENA PER IL VIAGGIO DALLA RIVIERA

AGENZIE CORRISPONDENTI

TUTTE LE MIGLIORI AGENZIE DI VIAGGIO

ANIMALI A BORDO

I Clienti che volessero viaggiare con un cane o un gatto, potranno farlo prenotando un posto per il loro animale e pagando il biglietto intero.

Dovranno obbligatoriamente: fare viaggiare l'animale a terra, coprire il sedile con un telo, munire il cane di museruola e guinzaglio, mentre i gatti, dovranno viaggiare in gabbia.

TARIFFE 2011

CORSA SEMPLICE

Verbania/Arona compresa per la Riviera o viceversa

Diritto di prenotazione € 3,00 - Biglietto € 35,00

Costo complessivo del viaggio € 38,00

ANDATA E RITORNO

Verbania/Arona compresa per la Riviera o viceversa

Diritto di prenotazione € 3,00 + € 3,00 - Biglietto € 64,00

Costo complessivo del viaggio € 70,00

CORSA SEMPLICE

Borgoticino/Magenta compresa per la Riviera o viceversa

Diritto di prenotazione € 3,00 - Biglietto € 26,00

Costo complessivo del viaggio € 28,00

ANDATA E RITORNO

Borgoticino/Magenta compresa per la Riviera o viceversa

Diritto di prenotazione € 3,00 + € 3,00 - Biglietto € 52,00

Costo complessivo del viaggio € 58,00

IN CASO DI EMERGENZA

esclusivamente in orario di chiusura degli uffici potrete
contattare il seguente numero telefonico:

340/3563270

NOTE (*):

- 1) La fermata di Milano Marittima per passeggeri in arrivo, quando l'area dell'autostazione è inaccessibile, verrà effettuata su v.le 2 Giugno (c/o "bus stop" nei pressi dell'autostazione).
- 2) La fermata di Cervia, per i passeggeri in arrivo si effettua C/o p.zza della Resistenza.
- 3) La fermata di Viserbella per i passeggeri in arrivo, si effettua in via Serpieri (lungo la ferrovia) angolo via Bartoli.
- 4) La fermata di Miramare per i passeggeri in arrivo, si effettua in v.le Principe di Piemonte - bus stop 31.
- 5) La fermata di Bellariva, per i passeggeri in arrivo, si effettua su viale Regina Margherita - bus stop 22.
- 6) La fermata di Borgoticino, per i passeggeri in arrivo, si effettua c/o il distributore AGIP.
- 7) La fermata di Arona, per i passeggeri in arrivo al martedì si effettua in p.zza De Filippi.
- 8) La fermata di Oleggio, per i passeggeri in arrivo, viene effettuata al distributore TAMOIL.

È ammesso il carico sulla tratta Intra/Magenta per Ravenna/Gabicce estremi compresi e viceversa
La sorveglianza Governativa è esercitata dall'Ente Concedente M.C.T.C.
Orario esente da bollo art.21 all.tab.B del D.P.R.n.342 del 24/1/54

Autoservizi COMAZZI s.r.l.
Via Simonotti 35 Borgomanero
tel. 0322/84.48.62 fax 0322/84.64.65

S.A.F. Soc. Autoservizi Fontaneto s.r.l.
Via alla Carriera 39 Verbania
tel. 0323/55.21.72 fax 0323/55.21.65

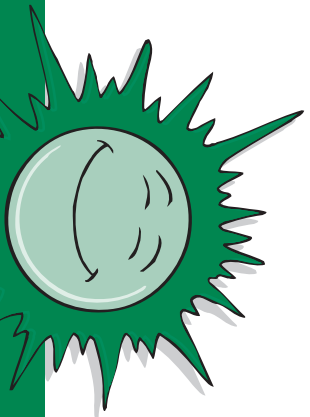

AUTO LINEA DI GRAN TURISMO PER LA RIVIERA ADRIATICA

INTRA-OMEGNA-BORGOMANERO-ARONA-NOVARA-MAGENTA
RAVENNA-CERVIA-BELLARIA-RIMINI-RICCIONE-CATTOLICA-GABICCE MARE

ORARIO IN VIGORE

DAL 4 GIUGNO AL 18 SETTEMBRE 2011

CORSA 1		CORSA 2	
Km	000	Km	000
06,00	INTRA c.so Mameli 149 (bar Lucini)	06,00	INTRA c.so Mameli 149 (bar Lucini)
06,02	003 PALLANZA via Castellì 2 (cinema sociale)	06,02	003 PALLANZA via Castellì 2 (cinema sociale)
06,04	005 SUNA via Troubetzkoy 86 (rist. Boccia di Vino)	06,04	005 SUNA via Troubetzkoy 86 (rist. Boccia di Vino)
06,10	015 GRAVELLONA TOCE via Marconi 9 (crociera)	06,10	015 GRAVELLONA TOCE via Marconi 9 (crociera)
06,15	021 OMEGNA via De Amicis (difronte alle scuole)	06,15	021 OMEGNA via De Amicis (difronte alle scuole)
06,25	029 PETTENASCO SS 229 distributore Q8	06,25	029 PETTENASCO SS 229 distributore Q8
06,30	031 ORTA SAN GIULIO quadrivio SS 229 ang. via Panoramica	06,30	031 ORTA SAN GIULIO quadrivio SS 229 ang. via Panoramica
06,40	038 GOZZANO SS 229 ang. via Roma (Tabruk)	06,40	038 GOZZANO SS 229 ang. via Roma (Tabruk)
06,45	043 BORGOMANERO c.so Sempione 1 (Villa Zanetta)	06,45	043 BORGOMANERO c.so Sempione 1 (Villa Zanetta)
07,00	054 ARONA p.zza Duca d'Aosta - stazione FS (pensilina bus stop)	07,00	054 ARONA p.zza Duca d'Aosta - stazione FS (pensilina bus stop)
07,14	063 BIVIO BORGOTICINO via Zanotti ang. via Perthini (bus stop dietro distributore Tamoil)	07,14	063 BIVIO BORGOTICINO via Zanotti ang. via Perthini (bus stop dietro distributore Tamoil)
07,18	075 OLEGGIO GRANDE SS 32 ang. via S. Giovanni "Centro Calzaturiero"	07,18	075 OLEGGIO GRANDE SS 32 ang. via S. Giovanni "Centro Calzaturiero"
07,40	092 NOVARA l.go Pastore Autostazione (pensilina metallo)	07,40	092 NOVARA l.go Pastore Autostazione (pensilina metallo)
07,50	INGRESSO AUTOSTRADA	07,50	INGRESSO AUTOSTRADA
08,10	MAGENTA Autostrada A4 bus stop in autostrada fermata ARLUNO	08,10	MAGENTA Autostrada A4 bus stop in autostrada fermata ARLUNO
09,50	PARMA Sosta in Autogrill di 10 min. (viaggio verso la Riviera)	09,50	PARMA Sosta in Autogrill di 10 min. (viaggio verso la Riviera)
	MODENA Sosta in Autogrill di 10 min. (viaggio verso Verbania)		MODENA Sosta in Autogrill di 10 min. (viaggio verso Verbania)
	INGRESSO IN AUTOSTRADA		INGRESSO IN AUTOSTRADA
12,35	RAVENNA Fornace Zarattini SP 253 via Faentina 121 conc. Volkswagen "bus stop 809"	12,35	RAVENNA Fornace Zarattini SP 253 via Faentina 121 conc. Volkswagen "bus stop 809"
13,05	423 LIDO DI CLASSE via Vespucì 102 ang. via De Gama	13,05	423 LIDO DI CLASSE via Vespucì 102 ang. via De Gama
13,07	424 LIDO DI SAVIO v.le Bayron ang. via Imola - pensilina bus stop -	13,07	424 LIDO DI SAVIO v.le Bayron ang. via Imola - pensilina bus stop -
13,10	426 MILANO MARITTIMA 1 v.le 2 Giugno Anello del Pino (XIV/XV trav) Piscina HTL Adria	13,10	426 MILANO MARITTIMA 1 v.le 2 Giugno Anello del Pino (XIV/XV trav) Piscina HTL Adria
13,12	MILANO MARITTIMA 2 p.le Mantova (Autostazione c/o grattacielo) (*)	13,12	MILANO MARITTIMA 2 p.le Mantova (Autostazione c/o grattacielo) (*)
13,15	CERVIA via Circonvall. Sacchetti 109 c/o scuole (*) "Sacchetti Est"	13,15	CERVIA via Circonvall. Sacchetti 109 c/o scuole (*) "Sacchetti Est"
13,20	428 PINARELLA v.le Titano 53 b c/o Cassa di Risparmio di Cesena	13,20	428 PINARELLA v.le Titano 53 b c/o Cassa di Risparmio di Cesena
13,25	TAGLIATA via Pinarella ang. via Maremma c/o scuole elementari	13,25	TAGLIATA via Pinarella ang. via Maremma c/o scuole elementari
13,30	436 CESENATICO 1 v.le Mazzini 134 angolo Cavour "colonia"	13,30	436 CESENATICO 1 v.le Mazzini 134 angolo Cavour "colonia"
13,32	CESENATICO 2 via Roma 63 "Agenzia Arcadia"	13,32	CESENATICO 2 via Roma 63 "Agenzia Arcadia"
13,34	CESENATICO 3 v.le Carducci 161 lungomare c/o "Parco Galassia"	13,34	CESENATICO 3 v.le Carducci 161 lungomare c/o "Parco Galassia"
13,37	VALVERDE v.le Carducci bagno 2000 di fronte HTL Cosmopol	13,37	VALVERDE v.le Carducci bagno 2000 di fronte HTL Cosmopol
13,40	GATEO MARE/VILLA MARINA v.le delle Nazioni 134 ang. via Gramsci	13,40	GATEO MARE/VILLA MARINA v.le delle Nazioni 134 ang. via Gramsci
13,43	422 S.MAURO v.le Panzini 21 c/o passaggio a livello "bus stop 53"	13,43	422 S.MAURO v.le Panzini 21 c/o passaggio a livello "bus stop 53"
13,48	BELLARIA 1 v.le Panzini 153 ang. via Capodistria Agenzia Sud Est	13,48	BELLARIA 1 v.le Panzini 153 ang. via Capodistria Agenzia Sud Est
13,51	BELLARIA 2 v.le Panzini 42 ang. via Adriatico Agenzia Martinelli	13,51	BELLARIA 2 v.le Panzini 42 ang. via Adriatico Agenzia Martinelli
13,55	IGEA 1 v.le Pinzon ang. via Plauto "bus stop 42" (zona bagno 62)	13,55	IGEA 1 v.le Pinzon ang. via Plauto "bus stop 42" (zona bagno 62)
13,58	IGEA 2 v.le Pinzon ang. via Plauto "bus stop 40" (zona bagno 77)	13,58	IGEA 2 v.le Pinzon ang. via Plauto "bus stop 40" (zona bagno 77)
14,02	450 TORRE PEDRERA (Rimini) v.le San Salvador ang. Dogli (c/a HTL Olimpia)	14,02	450 TORRE PEDRERA (Rimini) v.le San Salvador ang. Dogli (c/a HTL Olimpia)
14,05	VISERBELLA (Rimini) via Porto Palos 45 "bus stop 23 (lungomare) (*)	14,05	VISERBELLA (Rimini) via Porto Palos 45 "bus stop 23 (lungomare) (*)
14,10	VISERBA (Rimini) v.le Dati 45 ang. via Polazzi (posticeria)	14,10	VISERBA (Rimini) v.le Dati 45 ang. via Polazzi (posticeria)
14,12	RIVABELLA (Rimini) via E. Coletti 143 "bus stop 12" (altezza chiesa)	14,12	RIVABELLA (Rimini) via E. Coletti 143 "bus stop 12" (altezza chiesa)
14,13	S.GIULIANO MARE (Rimini) via E. Coletti "bus stop 9" (sul ponte)	14,13	S.GIULIANO MARE (Rimini) via E. Coletti "bus stop 9" (sul ponte)
14,15	RIMINI MARINA p.zza Marvelli 8 (ex. p.zza Tripoli) Hotel Information	14,15	RIMINI MARINA p.zza Marvelli 8 (ex. p.zza Tripoli) Hotel Information
14,22	458 BELLARIVA (Rimini) p.le Gondar 2 lato sud (*)	14,22	458 BELLARIVA (Rimini) p.le Gondar 2 lato sud (*)
14,25	461 MAREBELLO (Rimini) v.le Regina Margherita 22 c/o Provveditorato Studi Rimini	14,25	461 MAREBELLO (Rimini) v.le Regina Margherita 22 c/o Provveditorato Studi Rimini
14,28	RIVAZZURRA (Rimini) v.le Regina Margherita 42 ang. via Messina (HTL San Francisco)	14,28	RIVAZZURRA (Rimini) v.le Regina Margherita 42 ang. via Messina (HTL San Francisco)
14,30	MIRAMARE (Rimini) v.le Spadazzi bagno 139 lungomare (*)	14,30	MIRAMARE (Rimini) v.le Spadazzi bagno 139 lungomare (*)
14,35	463 RICCIONE 1 "ALBA" p.zza Giovanni XXIII (edicola)	14,35	463 RICCIONE 1 "ALBA" p.zza Giovanni XXIII (edicola)
14,36	RICCIONE 2 "GIARDINI" v.le Milano alt. p.le Curiel "bus stop 49"	14,36	RICCIONE 2 "GIARDINI" v.le Milano alt. p.le Curiel "bus stop 49"
14,37	RICCIONE 3 "TERME" v.le Milano "bus stop 54"	14,37	RICCIONE 3 "TERME" v.le Milano "bus stop 54"
14,40	MISANO BRASILE Litoranea Nord ang. via Sicilia "bus stop 61"	14,40	MISANO BRASILE Litoranea Nord ang. via Sicilia "bus stop 61"
14,42	MISANO ADRIATICO via Mercato "bus stop 64" (difronte Stazione FS)	14,42	MISANO ADRIATICO via Mercato "bus stop 64" (difronte Stazione FS)
14,44	PORTO FERDE Litoranea Sud ang. Passeggiata dei Fiori	14,44	PORTO FERDE Litoranea Sud ang. Passeggiata dei Fiori
14,47	479 CATTOLICA via del Prete 100 "bus stop 73" (c/o distributore API)	14,47	479 CATTOLICA via del Prete 100 "bus stop 73" (c/o distributore API)
14,55	480 GABICCE v.le della Vittoria (autostazione)	14,55	480 GABICCE v.le della Vittoria (autostazione)